

VÝKAZ DOSAVADNÍHO A NOVÉHO STAVU ÚDAJŮ KATASTRU NEMOVITOSTÍ										
Dosavadní stav					Nový stav					
Označení pozemku parc. číslem	Výměra parcely ha	Druh pozemku	Označení pozemku parc. číslem	Výměra parcely ha	Druh pozemku	Typ stavby	Způsob využití	Způsob využití	Způsob využití	Označení dílu
421/3	1	96	421/3	1	96	zahradra	ostatní pol.	0	0	202
435/1	12	86	435/1	12	42	neplošná půda	ostatní pol.	0	0	10001
			435/4	44	44	neplošná půda	ostatní pol.	2	2	435/1
	14	82		14	82					

Výkaz údajů o bonitovaných půdně ekologických jednotkách (BPEJ) k parcelám nového stavu										
Parcelní číslo podle katastru nemovitosti	Kód BPEJ	Výměra ha	Parcelní číslo podle katastru nemovitosti	Kód BPEJ	Výměra ha	BPEJ na dílu	Parcelní číslo podle katastru nemovitosti	Kód BPEJ	Výměra ha	BPEJ na dílu
421/3		31300			196					

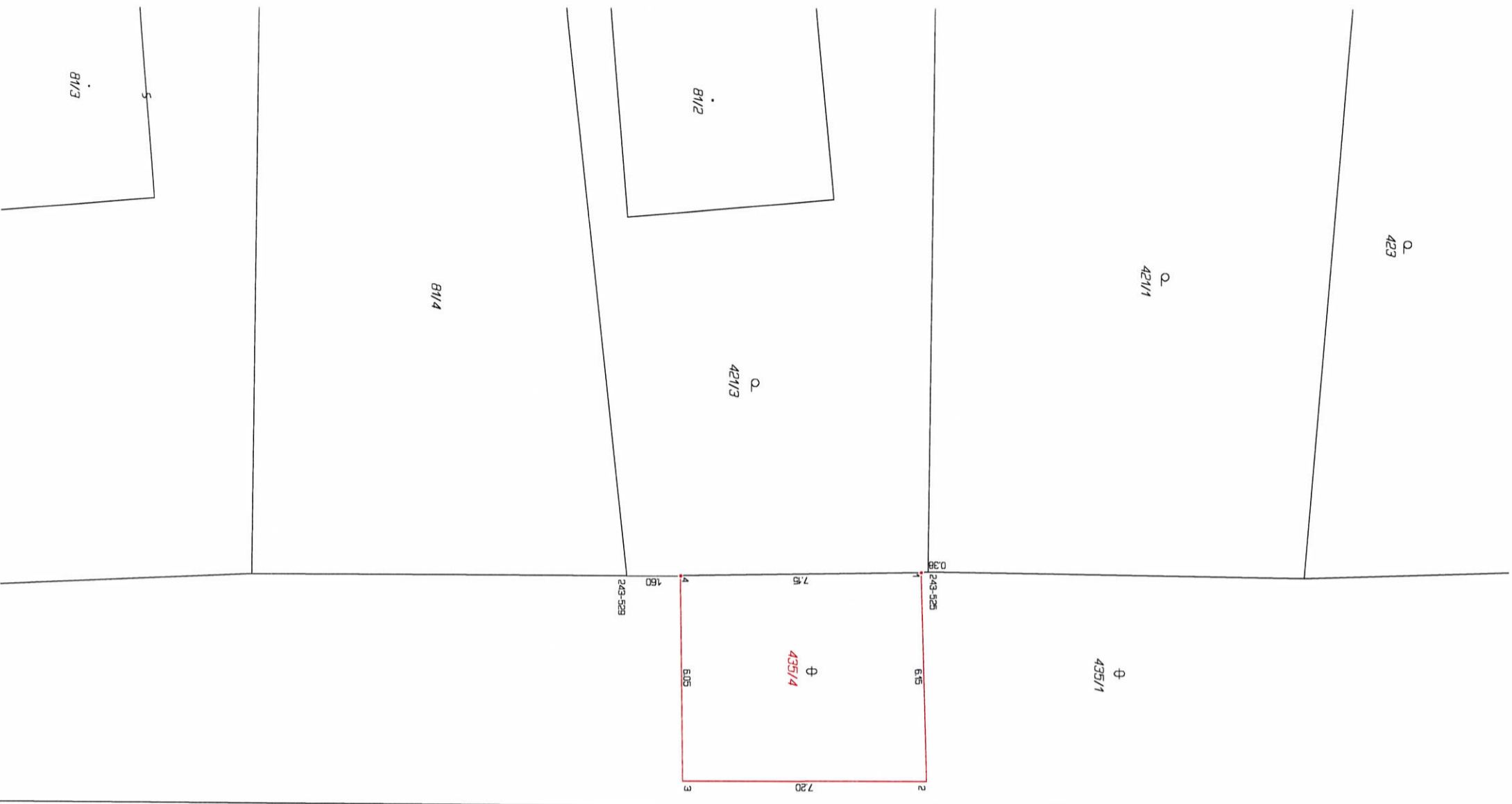

Seznam souřadnic (S-JTSK)  
 Číslo bodu Souřadnice pro zápis do KN  
 Y X Kód kv. Poznámka

K. ú. Dolní Přím (630039)  
 243-525 651474.48 1038579.77 8 sloupek plotu  
 243-529 651474.33 1038588.56 8 barva na plotě  
 1 651474.45 1038579.97 3 obrubník  
 2 651468.28 1038579.80 3 obrubník  
 3 651468.27 1038587.00 3 obrubník  
 4 651474.34 1038587.08 3 obrubník

Zpřesnění geometrického a polohového určení pozemků podle §50 odst. 1 písm. a) katastrálního zákona navržené v tomto geometrickém plánu lze v katastru nemovitostí provést jen na základě souhlasného prohlášení.

GEOMETRICKÝ PLÁN PRO		Geometrický plán ověřit úředně oprávněný zeměměřičský inženýr		Státně ověřit úředně oprávněný zeměměřičský inženýr	
rozdělení pozemku, průběh vlastnických		Ing. Miroslav Daněk		Ing. Miroslav Daněk	
zprěsněné hranice pozemků		Číslo poležky seznamu úředně oprávněných zeměměřičských inženýrů: 2420/08		Číslo poležky seznamu úředně oprávněných zeměměřičských inženýrů:	
Vyhovitel: Ing. Miroslav Daněk Za Kostelem 421, Jedovnice IČO: 75803216, tel.: 603325513		Datum: 21.5.2020		Datum: 120/2020	

Číslo plánu: 392-92/2019	Okres: Hradec Králové	Kat. území: Dolní Přím	Mapový list: Hořice 0-9/14
Dossavádním v basikádm pozemkář b'la poskytnuta možnost seznanat se v terénu s průběhem navrhovaných nových hranic, které byly označeny předepsaným způsobem. VIZ seznam souřadnic			